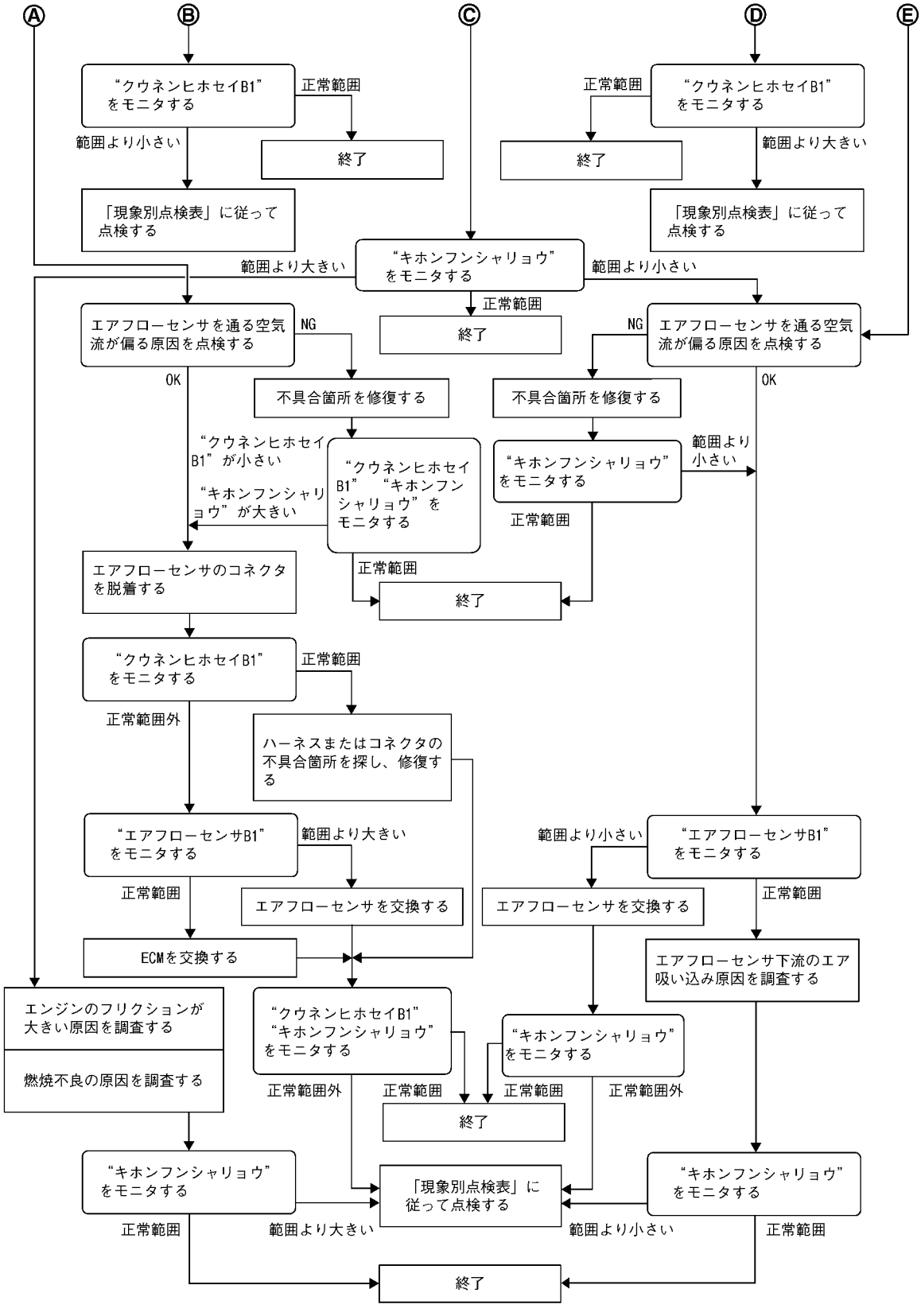
Ⓐ
Ⓑ
Ⓒ
Ⓓ
Ⓔ
“クウネンヒホセイB1”をモニタする
正常範囲
終了
範囲より小さい
「現象別点検表」に従って点検する
“クウネンヒホセイB1”をモニタする
正常範囲
終了
範囲より大きい
「現象別点検表」に従って点検する
“キホンフンシャリョウ”をモニタする
範囲より大きい
範囲より小さい
正常範囲
終了
エアフローセンサを通る空気流が偏る原因を点検する
NG
OK
不具合箇所を修復する
“クウネンヒホセイB1”が小さい
“キホンフンシャリョウ”が大きい
“クウネンヒホセイB1”“キホンフンシャリョウ”をモニタする
正常範囲
終了
エアフローセンサのコネクタを脱着する
“クウネンヒホセイB1”をモニタする
正常範囲
正常範囲外
ハーネスまたはコネクタの不具合箇所を探し、修復する
“エアフローセンサB1”をモニタする
範囲より大きい
正常範囲
エアフローセンサを交換する
ECMを交換する
エンジンのフリクションが大きい原因を調査する
燃焼不良の原因を調査する
“キホンフンシャリョウ”をモニタする
正常範囲
範囲より大きい
“クウネンヒホセイB1”“キホンフンシャリョウ”をモニタする
正常範囲外
正常範囲
終了
“キホンフンシャリョウ”をモニタする
範囲より小さい
“キホンフンシャリョウ”をモニタする
正常範囲
範囲より小さい
“エアフローセンサB1”をモニタする
正常範囲
エアフローセンサを交換する
エアフローセンサ下流のエア吸い込み原因を調査する
“キホンフンシャリョウ”をモニタする
正常範囲外
「現象別点検表」に従って点検する
“キホンフンシャリョウ”をモニタする
正常範囲
範囲より小さい
正常範囲
終了